# PharmaLog 2018

CONGRESO LOGÍSTICA FARMA | Madrid, 29 de Noviembre

# HORIZONTE 2020

## Nuevos desafíos regulatorios y tecnológicos

www.pharmalog.es

iKN SPAIN
YOUR KNOWLEDGE NETWORK

# PharmaLog 2018

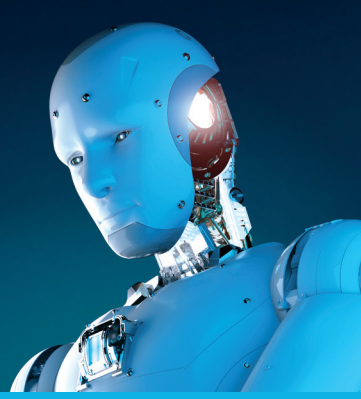

## QUICK VIEW

Madrid, 29 de Noviembre de 2018

| | |
|---|---|
| 8.30 | Recepción de los asistentes |
| 9.00 | Apertura de la jornada |
| 9.15 | ICE BREAK SESSION |
| 9.30 | PANEL – **Fuerzas de Seguridad** |
| 10.00 | A DEBATE – **Primeros registros de códigos agregados** |
| 10.45 | Café y Visita Guiada a ExpoPharmaTransport |
| 11.30 | PANEL DE EXPERTOS – **Nuevas exigencias derivadas de la evolución al "modelo retail"** POOL DE CASOS |
| 12.15 | PRÁCTICOS **–Nuevas oportunidades con la implantación de BLOCKCHAIN** |
| 13.00 | CASO PRÁCTICO – **Regulación, control del rango de temperatura y gestión de la subcontratación del transporte de productos de diagnóstico in vitro** |
| 13.30 | INDUSTRY VIEW **– Tecnologías, procesos y best practices para temperatura controlada** |
| 13.45 | PANEL DE EXPERTOS – **Validación de transporte y control de temperatura** |
| 14.00 | Cocktail + Visita Guiada a ExpoPharmaTransport |
| 15.15 | PANEL DE EXPERTOS – **Operativa multialmacén** |
| 15.30 | PANEL DE EXPERTOS – **Protocolos de validación desde el almacén de producto terminado hasta la última milla** |
| 16.00 | Café & Networking |
| 16.30 | DINÁMICA INTERACTIVA – **Hacia dónde vamos para cumplir con las obligaciones de trazabilidad del medicamento** |
| 17.00 | INTERVENCIÓN ESPECIAL – **AESEG: Verificación de medicamentos** |
| 17.30 | Fin de PharmaLog 2018 |

## +3 ACTIVIDADES EXTRAS

PharmaLog 2018

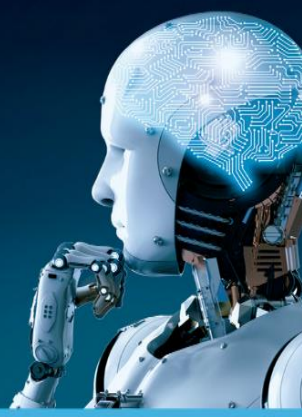

# AGENDA

Madrid, 29 de Noviembre de 2018

**08.30**

Recepción de los asistentes

**09.00**

Apertura de la jornada

José Luis Morato
**Socio Director**. **BOREAL CONSULTING**

**09.15**

**ICE BREAK SESSION**

**¿A qué retos se enfrenta el sector? ¿Y yo? Preséntate, conoce a tus compañeros de mesa y conéctate**

**09.30**

**PANEL DE LAS FUERZAS DE SEGURIDAD**

**Últimos avances en la lucha contra la producción y distribución de medicamentos falsificados e ilícitos**

**10.00**

**A DEBATE**

**Cómo están afrontando los distintos agentes del Sector los primeros registros de códigos agregados**

Participan:

Luz Lewin
**Directora Técnica. COFARES**

Eva Sánchez
**Responsable de Servicios Técnicos de Empaquetado. PFIZER**

**10.45**

Café y Visita guiada a EXPO VEHÍCULOS

**11.30**

**PANEL DE EXPERTOS**

**La planificación de demanda como estrategia clave en el modelo operativo de logística: nuevas exigencias derivadas de la "retalización" del sector y el nuevo marketing del medicamento y el producto sanitario**

Modera:

Pablo Bengoa
Iberian Managing Director. FARMAVENIX

Participan:

David Cervera
**Global Operations Manager.** TEVA

Carmen González Camba
**Demand Forecasting Manager.** GSK

José María Álvarez Alonso
Global Business Operations. BRISTOL MYERS

**12.15**

**POOL DE CASOS PRÁCTICOS**

**BlockChain cómo método para asegurar la integridad de la información de Regulatory e Investigación**

César Quintana

**It & Digitalization Director.** INSUD PHARMA GROUP

**Implantación de procesos de Business Continuity Plan (BCP) y futuras oportunidades BLOCKCHAIN en toda la cadena de suministro**

Francisco Vega

**Senior Operations Manager EMEA.** JOHNSON&JOHNSON

**13.00**

**CASO PRÁCTICO**

**Regulación, control del rango de temperatura y gestión de la subcontratación del transporte de productos de diagnóstico in vitro**

Albert Abellán Gómez
**Director de Logística, compras y servicios generales. MENARINI DIAGNOSTICOS**

**13.30**

**INDUSTRY VIEW**

**Tecnologías, procesos y best practices para temperatura controlada: ¿cuál está siendo el estado de desarrollo de nuevas tecnologías, sistemas y procesos para asegurar el transporte de medicamentos a temperatura controlada entre 15ª y 25ª?**

Modera:
Antonio Sánchez
**Jefe de Logística. KERN PHARMA**

**13.45**

**PANEL DE EXPERTOS**

**Cómo establecer sistemas eficaces de validación de transporte y control de temperatura**

Participa:
Luciano García
**Validation Manager. GADEA GRUPO FARMACÉUTICO**

**14.00**

Cocktail + Visita Guiada a EXPO VEHÍCULOS

**15.15**

**PANEL DE EXPERTOS**

**Aspectos prácticos de la operativa multialmacén: funcionamiento, definición y distribución de la red de almacenes**

Participan:

Juan Luis Ramos - Izquierdo

**Gerente de Operaciones. BIDAFARMA**

**15.30**

**PANEL DE EXPERTOS**

**Protocolos de validación desde el almacén de producto terminado hasta la última milla**

Participan:

Santos Jiménez

**Director Técnico. CYNDEA PHARMA**

Ramón Ortega

**Director Técnico. Responsable de Garantía de Calidad, Asuntos Regulatorios y Compliance**

**LABORATORIOS CLARBEN**

**16.00**

Café & Networking

**16.30**

**DINÁMICA INTERACTIVA**

**Qué hemos aprendido y hacia dónde vamos en el camino para cumplir con las obligaciones de trazabilidad del medicamento**

**17.00**

**INTERVENCIÓN ESPECIAL DEL AESEG**

**Verificación de medicamentos: la aplicación en España y sus aspectos prácticos para la Industria Farmacéutica**

Participa:

Amalia Avilés
**Directora Técnica.** AESEG

**17.30**

Fin de PharmaLog 2018

# PATROCINADORES

## Diamond Sponsors

**Integra2** es la red de transporte capilar especialista en el sector farmacéutico. Ofrece soluciones de distribución y transporte a temperatura controlada: FRÍOFARMA (entre +2 y +8ºC) y FARMA<25º (por debajo de +25ºC) y FARMAPLUS (entre +15º y +25ºC).
Con 60 almacenes de tránsito y más de 1.500 vehículos refrigerados, Integra2 está certificada en acorde a las GDP (Good Distribution Practices) en España, Portugal y Andorra y dispone de las certificaciones ISO 9001:2015 Y 14001:2015. Integra2 configura una robusta oferta en distribución capilar para el canal farmacéutico-sanitario (mayoristas, hospitales, farmacias, entrega al paciente y centros de salud).
Integra2 informa a sus clientes de la huella de carbono de cada envío.

**www.integra2.es**

Logesta es la empresa especializada en el transporte de largo recorrido del Grupo Logista. Es el partner de transporte perfecto para el sector farmacéutico y líder en Europa, gracias al equipamiento abordo de última generación y a su revolucionaria integración de control de temperatura y sistemas de seguridad (conexión 24×7 a nuestra central de alarmas).
Nuestro alto nivel de especialización en el sector farmacéutico se basa en una serie de medidas específicas para esta industria. Nos adherimos a las Buenas Prácticas de Distribución y disponemos de protocolo de control de rutas, equipos de monitoreo, seguimiento GPS, Geofencing, equipos de refrigeración y termógrafos a la vanguardia tecnológica, software específico para control de temperatura en tiempo real, sistema predictivo que anticipa posibles desviaciones planes de contingencia, formación específica a chóferes y a operadores de tráfico, etc.
Flota propia de más de 500 vehículos, multitemperatura y doble piso, con cobertura en toda la UE y países limítrofes.
Certificada en TAPA y GPD

**www.logesta.com**

**Logista Pharma** es el único distribuidor farmacéutico independiente en España y Portugal con la más amplia gama de servicios para la industria farmacéutica. Damos servicio a múltiples canales farmacéuticos: farmacias, hospitales, mayoristas, centro de salud, pacientes y salud animal.

Logista Pharma cubre todos los servicios que un laboratorio puede necesitar para desarrollar su negocio en España y Portugal: almacenamiento, distribución, facturación, gestión de cobro, ensayos clínicos, fabricación parcial, servicios al paciente, regulatory, etc...

En particular, en el canal farmacia, en los últimos años Logista Pharma ha desarrollado una extensa gama de servicios comerciales multicanal integrados con su distribución: externalización de fuerza de ventas, telemarketing, merchandising, formación, servicios web ...

Logista Pharma es el mejor socio para los laboratorios interesados en un rápido, eficiente y transparente acceso a los canales farmacéuticos.
**www.logistapharma.com**

**NACEX** es una empresa líder en el segmento de Courier Express en España, Andorra y Portugal. La empresa cuenta con servicios Premium, enfocados al sector farmacéutico. Estos servicios garantizan entregas urgentes, con monitorización/control de temperatura entre 15 y 25ºC, a centros hospitalarios, clínicas, farmacias y parafarmacias; antes de las 8:30h, antes de las 10h y antes de las 12h.

NACEX cuenta con la primera certificación de conformidad, concedida por AENOR, de Buenas Prácticas de Distribución (Good Distribution Practices) de Medicamentos para uso humano. Esta certificación garantiza que el sistema de calidad de la compañía recoge los aspectos claves para la industria farmacéutica, asegurando un servicio de distribución acorde a la legislación vigente.

NACEX mantiene su apuesta dentro del sector farmacéutico y continúa evolucionando y adaptándose para ofrecer con sus servicios la calidad y eficiencia que exige el sector.
www.nacex.com

**www.nacex.es**

# PATROCINADORES

## Gold Sponsor

farmavenix
especialistas en servicios logísticos farmacéuticos

## Silver Sponsor

SENSITECH
United Technologies
SUPPLY CHAIN VISIBILITY

# PharmaLog 2018

CONGRESO LOGÍSTICA FARMA | Madrid, 29 de Noviembre

#Pharmalog
www.pharmalog.es

iKN SPAIN
YOUR KNOWLEDGE NETWORK

info@ikn.es | Tel. 91 700 48 70

Síguenos